



Augusta  
Reeves  
Group



# Optimisez la mobilisation et la gestion des ressources comme un chef !

Avec Augusta Reeves, simplifiez la recette



## Tous en cuisine !

---

Centraliser l'information dans une organisation peut vite devenir un véritable casse-tête. Nous sommes souvent confrontés à une absence de visibilité sur les responsabilités et les tâches, dû à des échanges oraux ou par e-mails, ce qui complique la gestion des ressources.

Sans une vision claire et en temps réel des tâches, l'organisation devient inefficace. Le recours à des fichiers Excel pour suivre les projets multiplie les doublons et augmente le risque d'erreurs. Résultat : il manque souvent une base de travail fiable et accessible à tous.

Cela complique également l'anticipation des périodes de surcharge ou de sous-charge, entraînant un déséquilibre dans la répartition des tâches.

Pour répondre à ce type de problématique nous vous proposons de vous présenter l'outil de gestion de ressources liées à des projets de SAP : **SAP Project and Resource Management**.



# SAP Project and Resource Management : une gestion optimisée des ressources, aux petits oignons

SAP Project and Resource Management simplifie la gestion et l'attribution des demandes de ressources. Il facilite également le suivi et la supervision des équipes en offrant un accès à toutes les parties prenantes.



## Les acteurs du processus sont

### ★ Le chef de projet :

il émet la demande de ressources en fonction des besoins du projet et valide les propositions qui lui sont faites.

### ★★ Le manager ou le gestionnaire de ressources :

il propose une réponse à la demande de ressources, et gère les profils et le staffing de leur équipe.

### ★★★ Le collaborateur (ingénieur, consultant) :

il dispose d'une vision des activités qui lui sont confiées et peut consulter ou mettre à jour son profil.

Une demande de ressources est émise selon un besoin projet, une période, une durée et des compétences. Elle est ensuite transmise à un manager ou à un gestionnaire, qui sélectionne la ressource répondant au mieux aux critères et à la disponibilité. Ce processus peut impliquer des arbitrages, notamment avec d'autres chefs de projet ou responsables.

**SAP Project and Resource Management** permet également de gérer l'évolution du staffing pour anticiper les besoins liés aux activités, au recrutement interne ou au sourcing externe.





# Optimisation des ressources et vision stratégique : la recette du succès

L'utilisation de SAP Project and Resource Management offre un outil centralisé et naturellement intégré aux systèmes de gestion de projet pour un suivi fluide. La solution permet une vision planning complète, permettant d'affiner les recherches par service, agence, société ou organisation selon les droits d'accès. Vous identifiez facilement les ressources disponibles ou les participants déjà affectés à un projet.

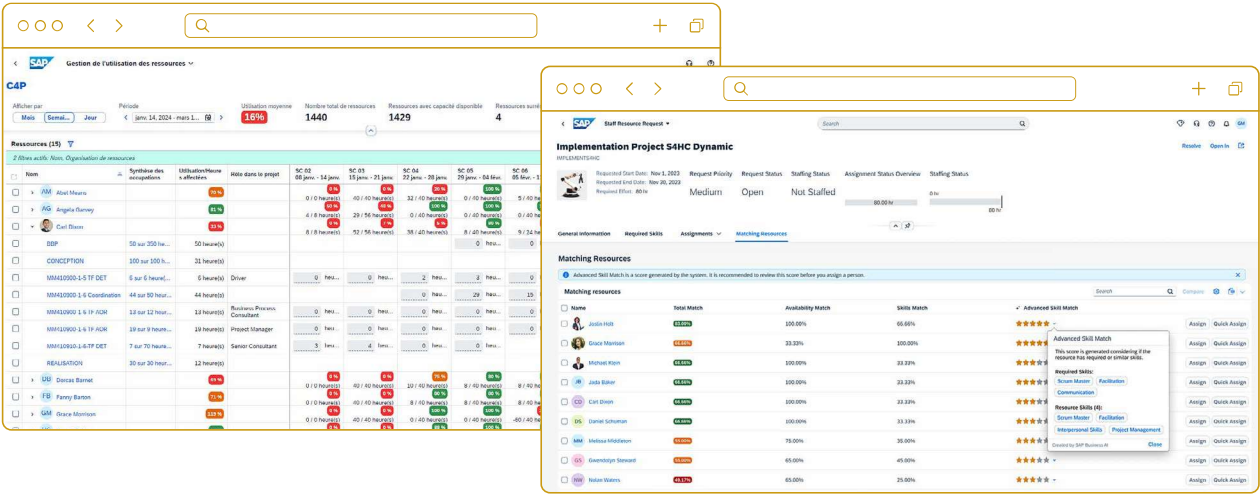

Il est également possible de réaliser différents filtres afin de consulter en temps réel le staffing. On rencontre deux types de visions tactiques et stratégiques :

**Une vision tactique (plutôt court terme) :**  
l'équipe est déjà définie et il s'agit de préciser les temps alloués quotidiennement. Cette gestion s'étend généralement sur 2 semaines à un mois pour s'adapter aux imprévus.

**Une vision stratégique (plutôt long terme) :**  
c'est le début du projet ou alors des phases à un horizon éloigné de l'ordre de plusieurs mois. Il est nécessaire de planifier le besoin en ressources mais sans préciser le jour exact. Dans ce cas on réalisera une saisie d'un nombre d'heures lissé sur la maille d'un mois ou d'une semaine et lorsque la vision tactique sera en vue on ajustera ces heures.

Enfin des indicateurs généraux et colorés permettent d'obtenir d'un coup d'œil le taux de staffing, le nombre de ressources disponibles ou encore les personnes étant en surcharge de travail.



# Une solution pour une organisation savamment orchestrée

---

**Augusta Reeves**, Entreprise de Services du Numérique (ESN), allie une expertise pointue en gestion de projets et de ressources, au cœur de son activité.

Cette maîtrise se traduit par un accompagnement sur mesure pour la mise en œuvre de solutions adaptées aux besoins des entreprises.

L'adoption de SAP Project and Resource Management s'inscrit parfaitement dans cette démarche en intégrant de manière fluide la gestion des projets et des ressources.

Cet outil centralisé optimise l'affectation des ressources, offre une vue uniforme des plannings et simplifie la prise de décision grâce à l'intelligence artificielle.

De plus, en impliquant directement les collaborateurs dans son utilisation, cette solution favorise leur engagement et assure une gestion plus efficace et collaborative.



## Qui sommes-nous ?

Intégrateur et distributeur de solutions SAP depuis plus de 25 ans, Augusta Reeves met ses 180 collaborateurs à votre service. Nous desservons au quotidien plus d'une centaine de clients, au travers de nos 7 agences, situées en Suisse et en France. Augusta Reeves est reconnu pour sa culture projet et son pragmatisme, qui sont au cœur de son ADN, mais aussi pour sa capacité à comprendre vos besoins métiers, afin de vous proposer une solution adaptée, réalisée en coopération avec vos équipes. Membre de SAP United Vars, Augusta Reeves saura vous accompagner lors de vos déploiements à l'international. Le tout avec un engagement au forfait.

### Demandez-nous un pack discovery pour qualifier la pertinence de votre projet SAP S/4HANA.

- 1** Première étape :  
un état des lieux d'une heure réalisé avec vous, afin de comprendre vos enjeux et vos problématiques.
- 2** Seconde étape :  
une démonstration personnalisée de SAP S/4HANA Cloud Public qui permettra de vous projeter dans votre futur ERP.

**Vous êtes convaincu ? En route pour la simplicité et l'efficacité !**



**Augusta  
Reeves  
Group**



#### Contact :

**Fiona HÉROS** | Directrice marketing  
fheros@augustareeves.fr | 06 78 67 50 93

